AR Prefecture
082-218201127-20220707-CM20220707_08-DE
Reçu le 12/07/2022
Publié le 12/07/2022

TERRES des CONFLUENCES
COMMUNAUTÉ DE COMMUNES

plan de masse

1 / 1 500 *Le 14 février 2022 à 17 h 03.*

0 25 50 m

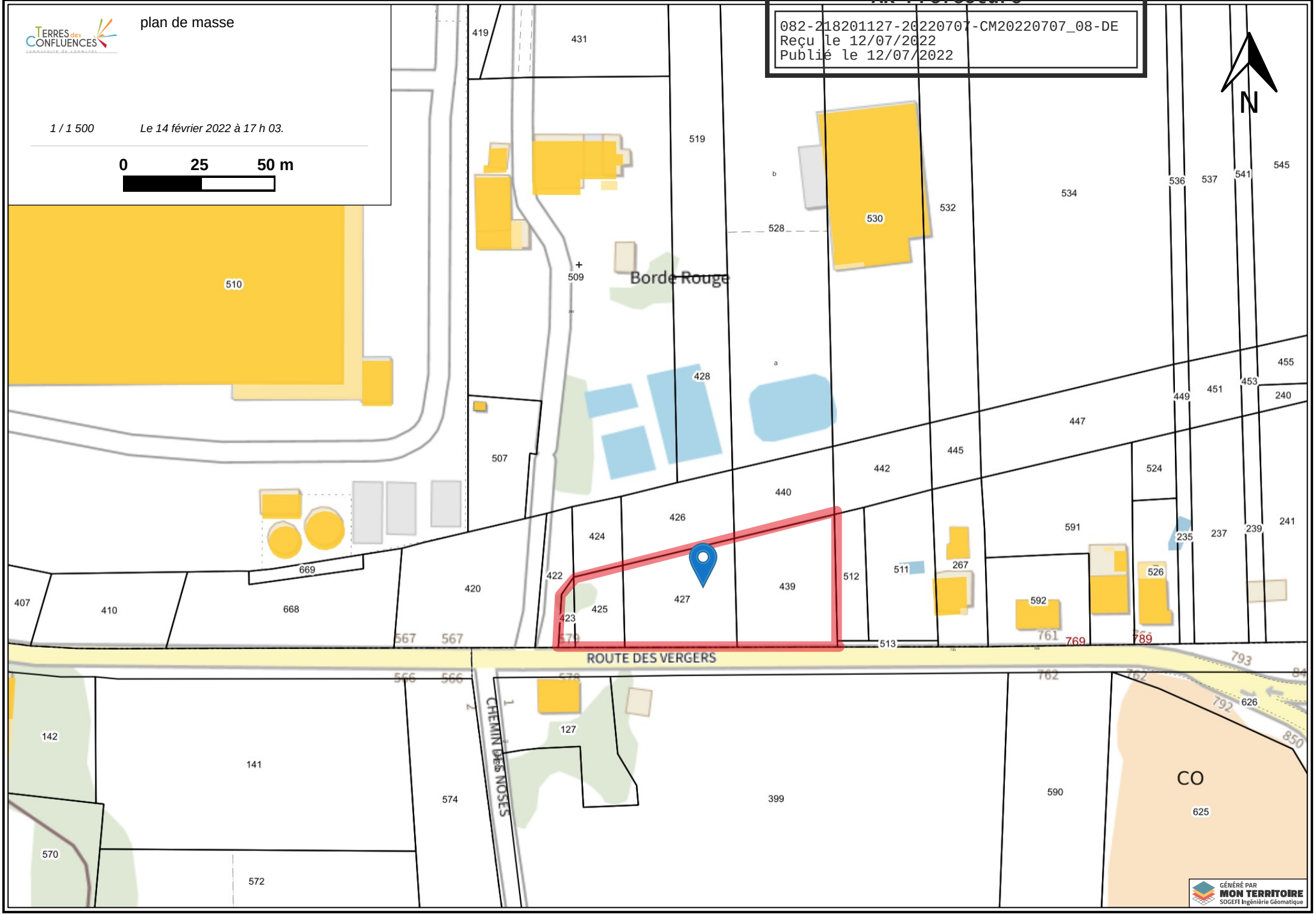

GÉNÉRÉ PAR
MON TERRITOIRE
SOGEFI Ingénierie Géomatique