

PROMESSE DE VENTE

Je soussigné,

NOM Prénom ou Société : SCI AMELSADI, représentée par Mme CHOURFI Najate

Adresse ou siège social : 38 rue sainte Catherine 82200 MOISSAC

M'ENGAGE

- A vendre à la Commune de Moissac, un terrain touché par le plan d'alignement approuvé le 24/02/1931 par la commune de Moissac, sis 2 rue Wladislas Nowak :
 - Parcelle cadastrée section DK n° 161p (DK 1271 désignation nouvelle)
 - D'une surface de 48 m²
 - Au prix de cinq mille euros (5 000 €)

- Aux conditions particulières suivantes :
 - L'acquéreur s'engage à procéder à la réfection de la voirie.
 - L'acquéreur s'engage à payer les frais de rédaction et de publication de l'acte de vente.

Fait à MOISSAC, le 06/11/2022

Signature du vendeur

la gerante M^{me} Chourfi



PLAN DE DIVISION

Propriété de SCI AMELSADI
Section : DK n°162-1106-1107

Échelle : 1/150

AR Prefecture
Annexe - pièce 3
082-218201127-2022116 CM10412022_08 DE
Recu le 16/11/2022

Gaël BOUSCAUD - Ludovic MAGNE
Géomètres-Experts Associés

Agence de Moissac : 47, rue de l'Inondation, 82200 MOISSAC, Tél : 05 63 04 08 38, moissac@sogexfo.com
Agence de Castelsarrasin : 37, av. du Maréchal Leclerc, 82100 CASTELSARRASIN, Tél : 05 63 95 03 30, castelsarrasin@sogexfo.com
Agence de Toulouse : Permanences, 82400 VALENCE D'AGEN, 82500 BEAUMONT DE LOMAGNE, 82110 LAUZERTE

Consultez votre dossier sur www.geofoncier.fr

Dossier n° A21340

www.sogexfo.com

Ind	Date	Observations	Dess
1	22/07/21	PLAN INITIAL	VB
2	08/09/21	RECONNAISSANCE	VB
3	29/03/22	intervention terrain	GB
4	09/05/22	DIVISION	FC
5	02/08/22	intervention terrain	GB
6	12/08/22	DIVISION	VB
7	21/09/22	DMPIC 4906Z	VB

Légende :

- Limite de propriété
- Projet de division de propriété
- Proposition d'alignement
- Adaptation du parcellaire cadastral (Limite non reconnue contradictoirement)
- ▨ Muret grille
- ▨ Mur plein
- ▨ Bâtiment

COVADIS - Liste des points topographiques

MAT	X	Y
500	1546958.28	3213540.65
501	1546945.31	3213537.37
502	1546945.22	3213537.72
503	1546955.87	3213547.33
604	1546943.77	3213544.32
10501	1546964.61	3213548.76
10587	1546932.51	3213534.94

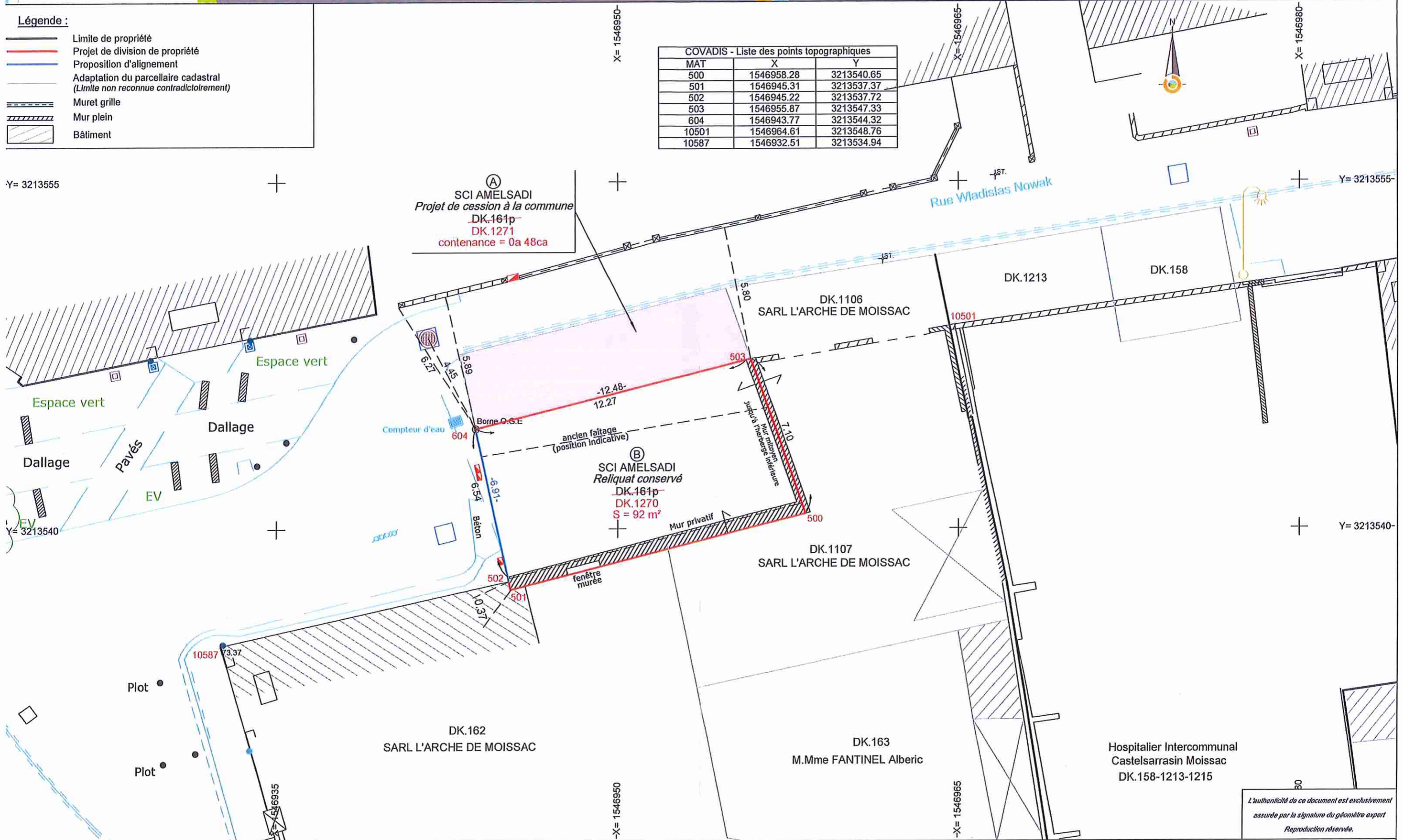

L'authenticité de ce document est exclusivement assurée par la signature du géomètre expert
Reproduction réservée.