SOGEXFO
géomètres-experts associés

Commune de MOISSAC
Côte Saint-Laurent

PLAN DE DIVISION

Propriété de la Commune de Moissac
Section : DN n°1249

Échelle : 1/200

Gaël BOUSCAUD - Ludovic MAGNE
Géomètres-Experts associés
Agence de Moissac: 47, rue de l'inondation, 82200 MOISSAC, Tél : 05 63 04 08 38, moissac@sogexfo.com
Agence de Castelsarrasin: 37, av. du Maréchal Leclerc, 82100 CASTELSARRASIN, Tél : 05 63 95 03 30, castelsarrasin@sogexfo.com
Agence de Toulouse: Permanences 82400 VALENCE D'AGEN, 82500 BEAUMONT DE LOMAGNE, 82110 LAUZERTE

AR Prefecture
082-218201127-20250116-DM20250116001_25-DE
Reçu le 16/12/2025

Consultez votre dossier sur www.geofoncier.fr

Dossier.A18403 www.sogexfo.com

Ind	Date	Observations	Dess
1	31/01/25	Terrain	GB
2	04/02/25	Division	VB
3	05/03/25	Division	VB

Légende :

- Limite de propriété ayant déjà fait l'objet d'un bornage
- Projet de division de propriété
- Adaptation du parcellaire cadastral *(Limite non reconnue contradictoirement)*
- Clôture légère
- Muret grille
- Mur plein
- Talus / Fossé
- Poteau Electrique
- Poteau Télécom
- Borne O.G.E
- Borne existante
- Bâtiment

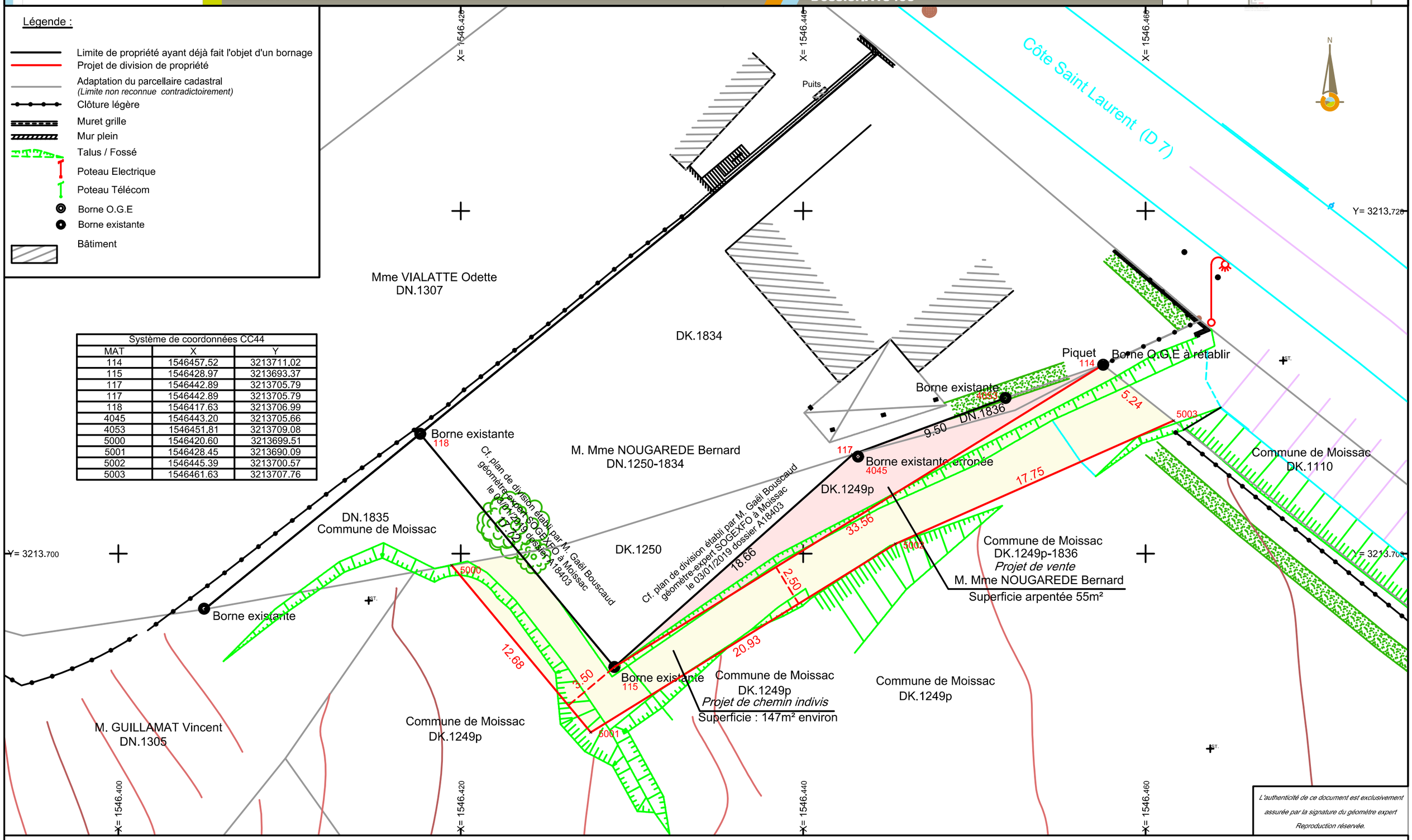

Système de coordonnées CC44		
MAT	X	Y
114	1546457.52	3213711.02
115	1546428.97	3213693.37
117	1546442.89	3213705.79
117	1546442.89	3213705.79
118	1546417.63	3213706.99
4045	1546443.20	3213705.66
4053	1546451.81	3213709.08
5000	1546420.60	3213699.51
5001	1546428.45	3213690.09
5002	1546445.39	3213700.57
5003	1546461.63	3213707.76

L'authenticité de ce document est exclusivement assurée par la signature du géomètre expert
Reproduction réservée.